

Подешавње налога за *Outlook Express*

Отворите програм *Outlook Express* преко пречице на радној површини.

Уколико први пут покрећете програм појавиће вам се прозор који вас пита да ли желите да вам *Outlook Express* буде основни програм за електронску пошту.

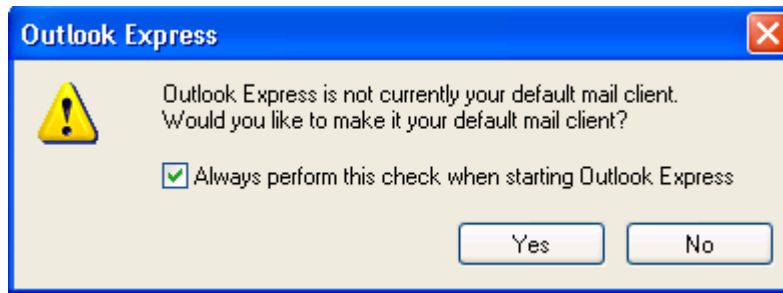

Уколико желите, изберите *Yes*, тиме ћете сачувати *Outlook Express* као основни програм за електронску пошту. Уколико не желите, изаберите *No*, ово можете касније подесити преко опција програма. Такође уколико сте изабрали опцију *No*, онда можете да одчекирате опцију која означава да ли програм треба стално да проверава да ли је он подешен као основни програм за електронску пошту. Уколико одчекирате ову опцију овај прозор се више неће појављивати при покретању програма.

Да би сте били у могућности да примате и шаљете електронску пошту неопходно је да имате подешене параметре приступа. Због тога је неопходно да креирате налог у *Outlook Express* програму на начин описан у наставку текста. Изаберите опцију *Tools* из главног менија програма а затим и *Accounts* из падајућег менија да отворите списак ваших налога.

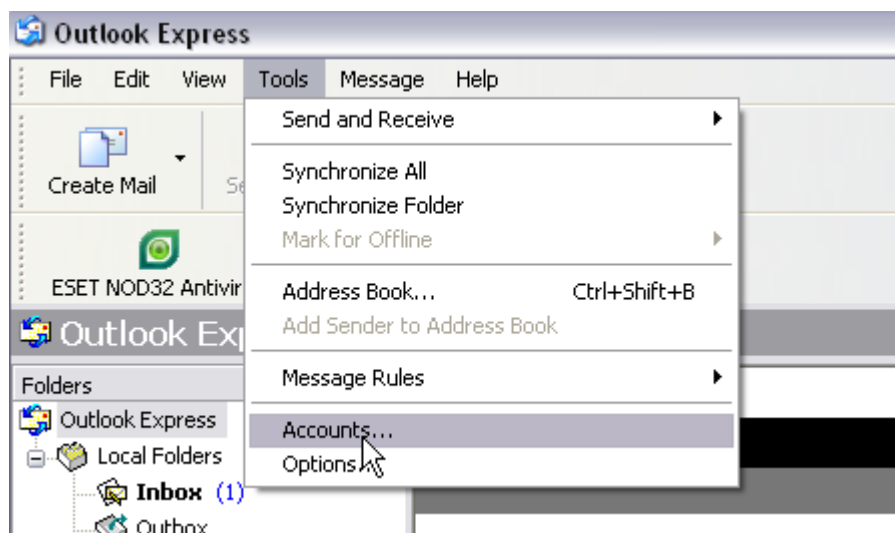

Отвориће вам се прозор за преглед свих корисничких налога. Пребаците се на таб са називом *Mail* а после тога кликните на дугме *Add* са десне стране. Отвориће вам се

падајући мени где можете изабрати тип корисничког налога које желите да креирате. Изаберите опцију *Mail*.

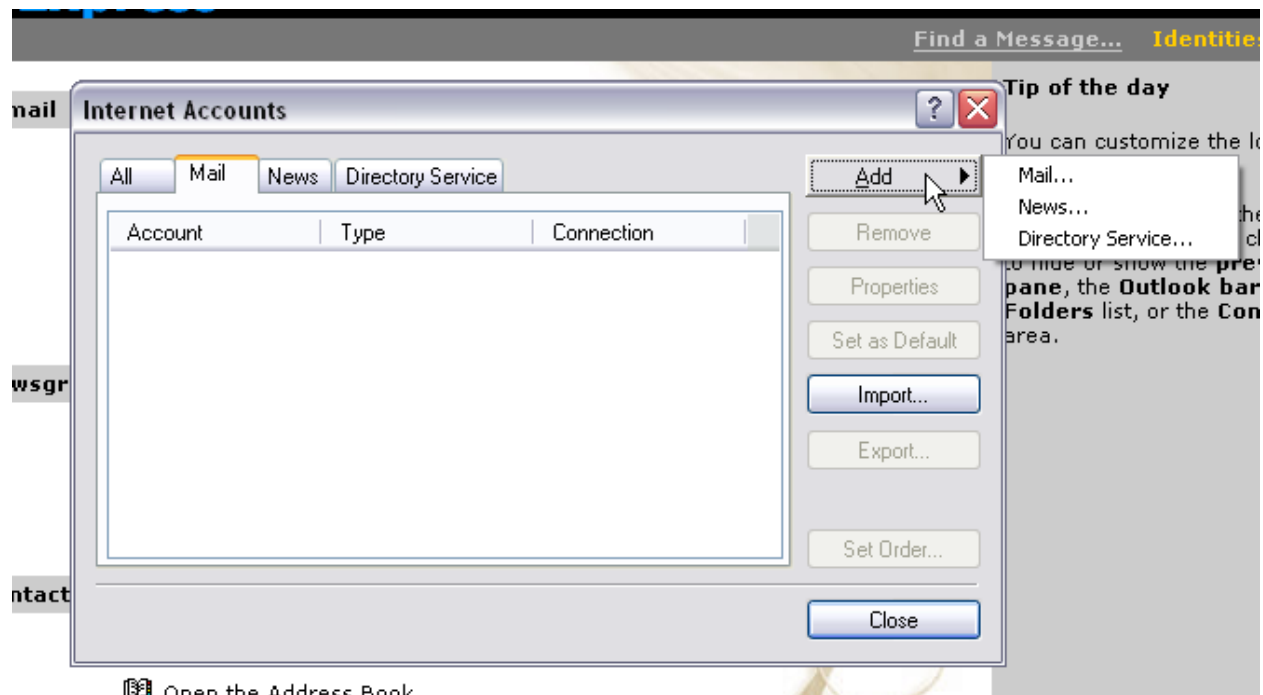

Open the Address Book

Корак 1: Унос назива корисничког налога

Избором ове опције се покреће чаробњак за креирање налога за електронску пошту. У првом кораку унесите ваше име и презиме или назив како ћете назвати налог. Проверите да ли сте добро унели име и презиме и притисните дугме *Next* да пређете на следећи корак. У било ком кораку чаробњака се можете вратити на претходне кораке и исправити податке ако сте их погрешно унели.

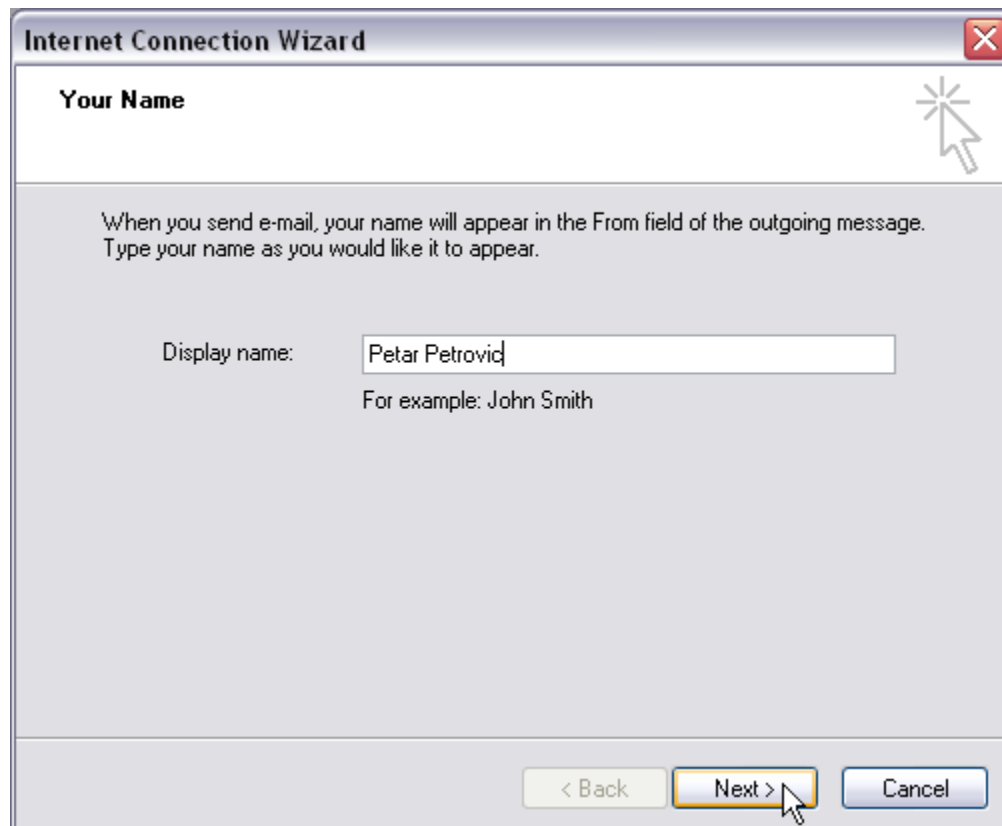

У следећем кораку ћете унети своју електронску адресу.

Корак 2: Унос електронске адресе

Унесите своју електронску адресу у следећем облику: *ime.prezime@srbijavode.rs* (или какву адресу имате)

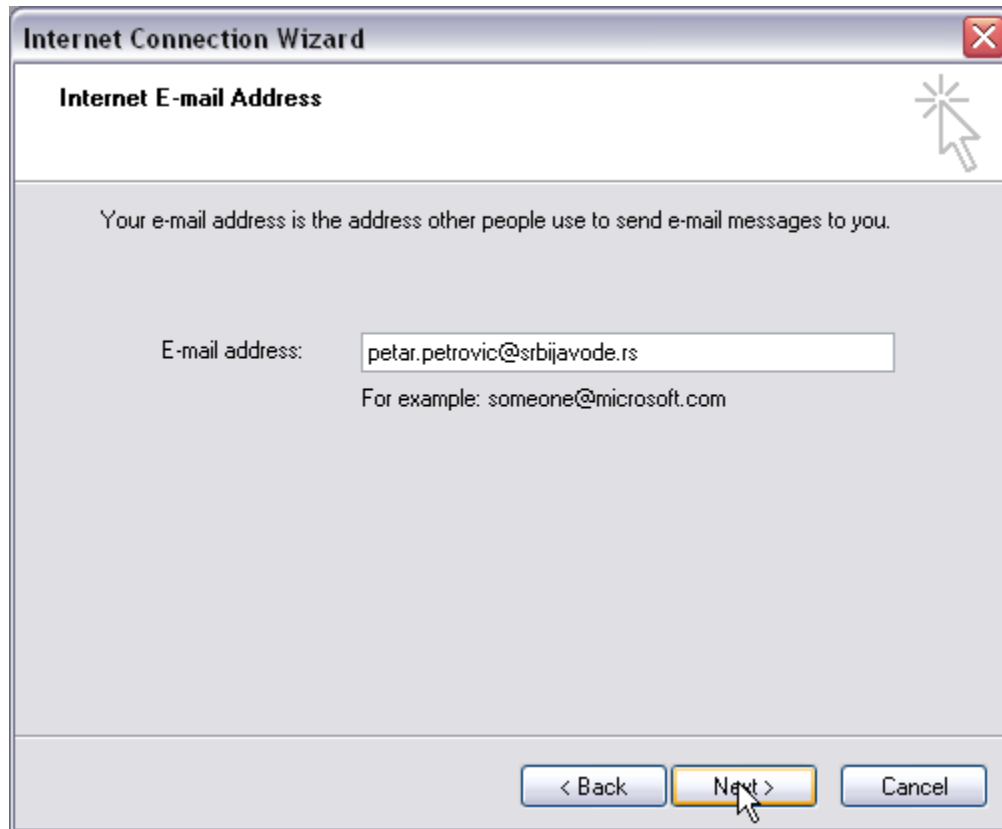

У следећем кораку ћете подешавати серверске параметре за слање и примање електронске поште.

Корак 3: Унос серверских параметара

У падајућој листи за тип сервера изаберите *IMAP* а у осталим пољима унесите податке као са слике. Притисните дугме *Next* да пређете на следећи корак.

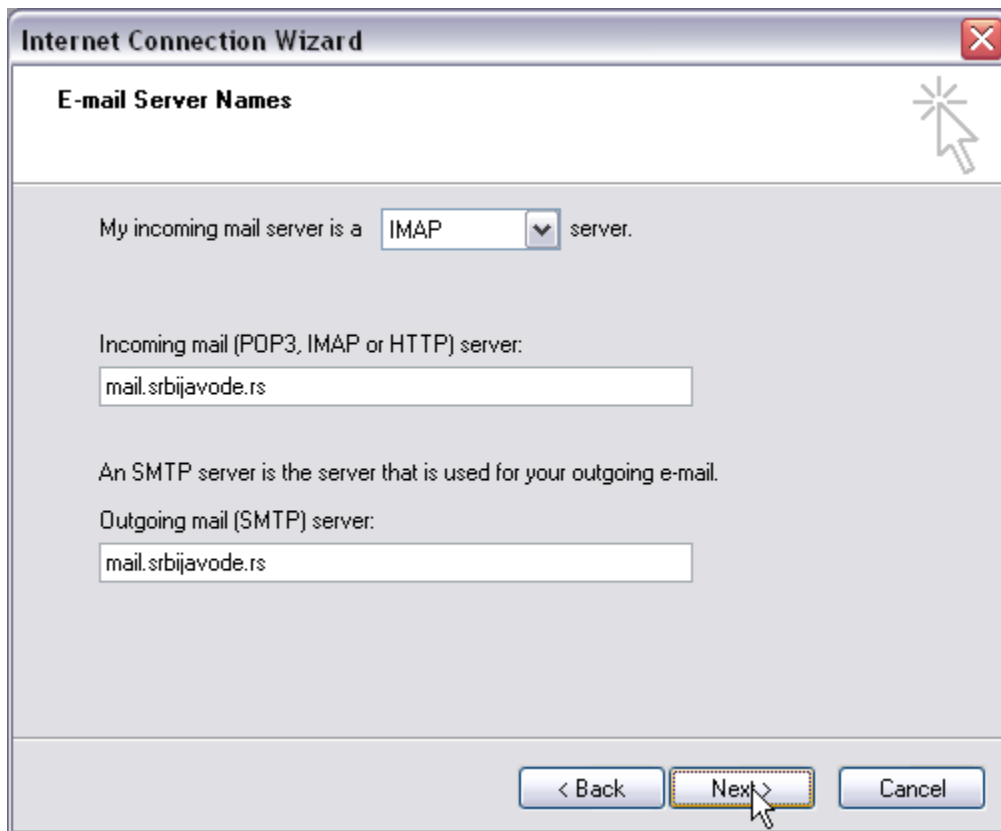

My incoming mail server is a server.

Incoming mail (POP3, IMAP or HTTP) server:

An SMTP server is the server that is used for your outgoing e-mail.
Outgoing mail (SMTP) server:

At the bottom, there are three buttons: "< Back", "Next >", and "Cancel". A mouse cursor is pointing at the "Next >" button.

У следећем кораку ћете унети ваше корисничке податке неопходне за приступ вашем налогу на серверу.

Корак 4: Унос корисничких параметара

У овом кораку унесите ваш назив електронске адресе (ime.prezime) а затим и лозинку. Изаберите опцију да запамтите лозинку да не би морали да је унесите приликом сваког слања поруке. Притисните дугме *Next* да пређете у следећи корак.

Овим сте успешно поставили све параметре за конекцију на ваш налог на серверу. Остало је само да завршите следећи корак како би сачували налог у *Outlook Express* програму.

Корак 5: Завршни корак чаробњака

Ово је завршни корак креирања налога. Уколико желите да проверите или измените податке везане за ваш налог то можете урадити преко дугмета *Back*. Притисните дугме *Finish* да завршите креирање новог налога.

Притиском на дугме *Finish* сте креирали и сачували ваш налог у *Outlook Express* програму. Преко овог налога ћете приступати вашој електронској пошти, слати и примати електронску пошту.

По завршетку креирања налога добићете у отвореном прозору један ред који представља вас налог на *mail.srbijavode.rs* серверу. Кликните на име налога а потом на дугме *Properties* са десне стране прозора да би добили својства овог налога.

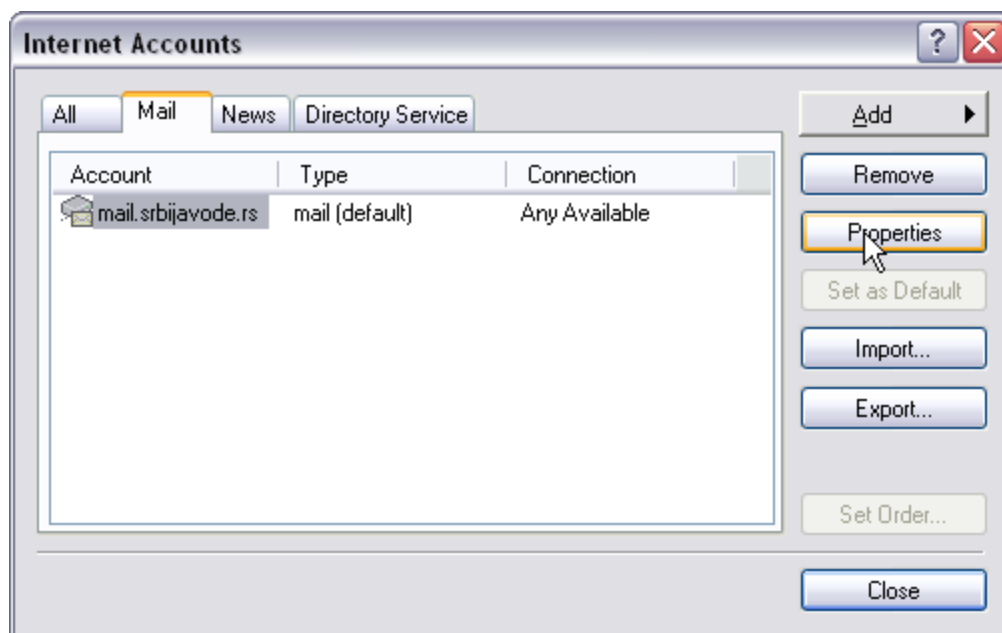

Отвориће вам се прозор са особинама налога који смо управо креирали. Изаберите *Advanced* таб и подесите параметре као на слици. Потом кликните на дугме *Ok* да сачувате подешавања.

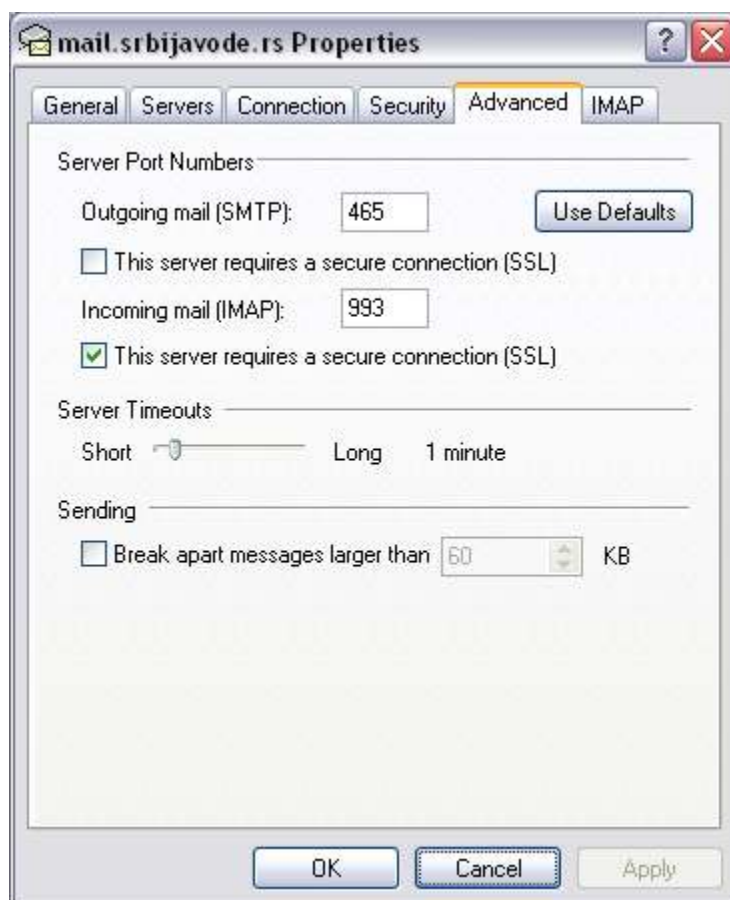

Када се затвори прозор за особине налога поново ћете добити списак свих налога које сте креирали. Потребно је притиснути дугме *Close* да затворите овај прозор. После тога ће вам се појавити прозор који вас обавештава о прихватању сертификата са сервера.

Притисните *Yes* да потврдите сертификат.

После тога ће програм дохватити све информације о фолдерима које се налазе на серверу. Уколико вас се појави још неки прозор слободно кликните на *Ok* да би сте га затворили.

Креирање порука

Да би сте креирали поруку неопходно је да у горњем леву дела прозора пронађете дугме *Create mail*. Притиском на ово дугме добићете прозор у коме можете да унесете примаоца поруке, наслов поруке и сам садржај поруке.

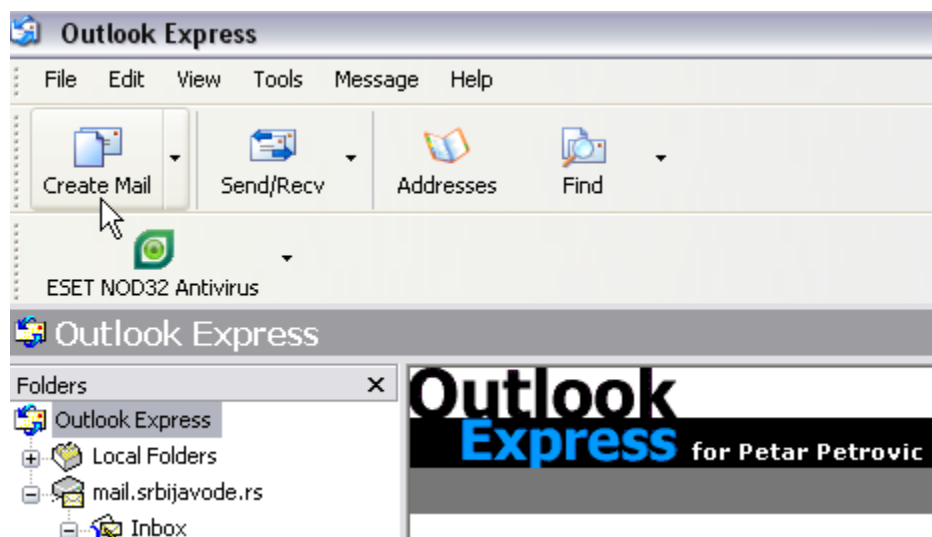

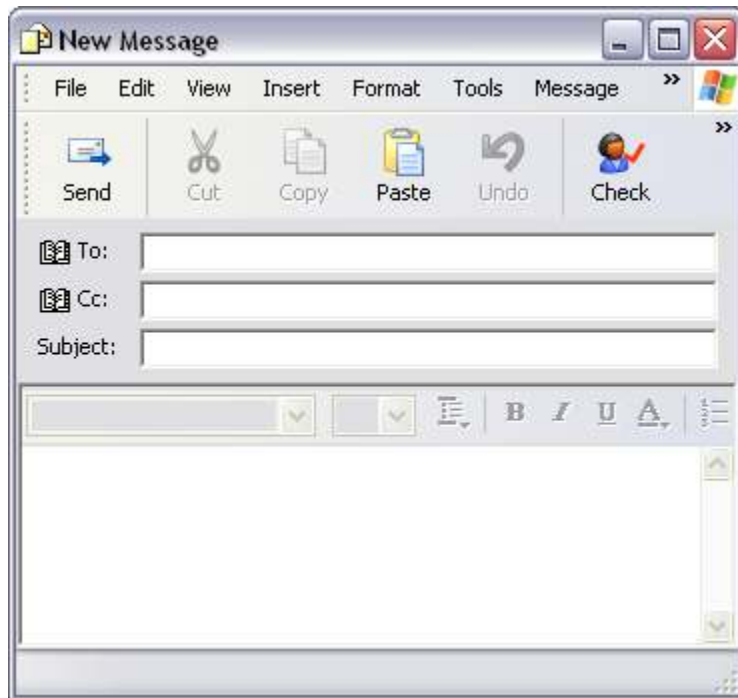

Да би сте послали поруку неопходно је да притиснете дугме *Send*. Тиме ћете послати поруку примаоцу.